

buildingSMART medlemsmøte 13.11.14

Presentasjon av IFD SignOn

Pål Børseth-Hansen

Halvard Gavelstad

Hvem står bak?

Byggtjeneste™

NRF
Norske
Rørgrasisters
Forening VVS

EFO
ELEKTROFORENINGEN



IFD *signon*

 Forsvarsbygg

INNOVASJON
NORGE

System diagram IFD SignOn

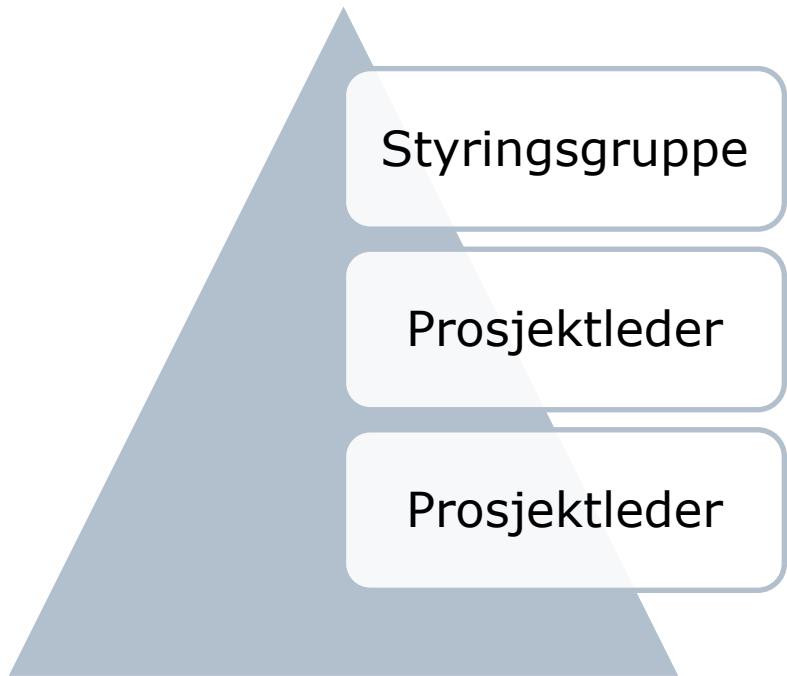
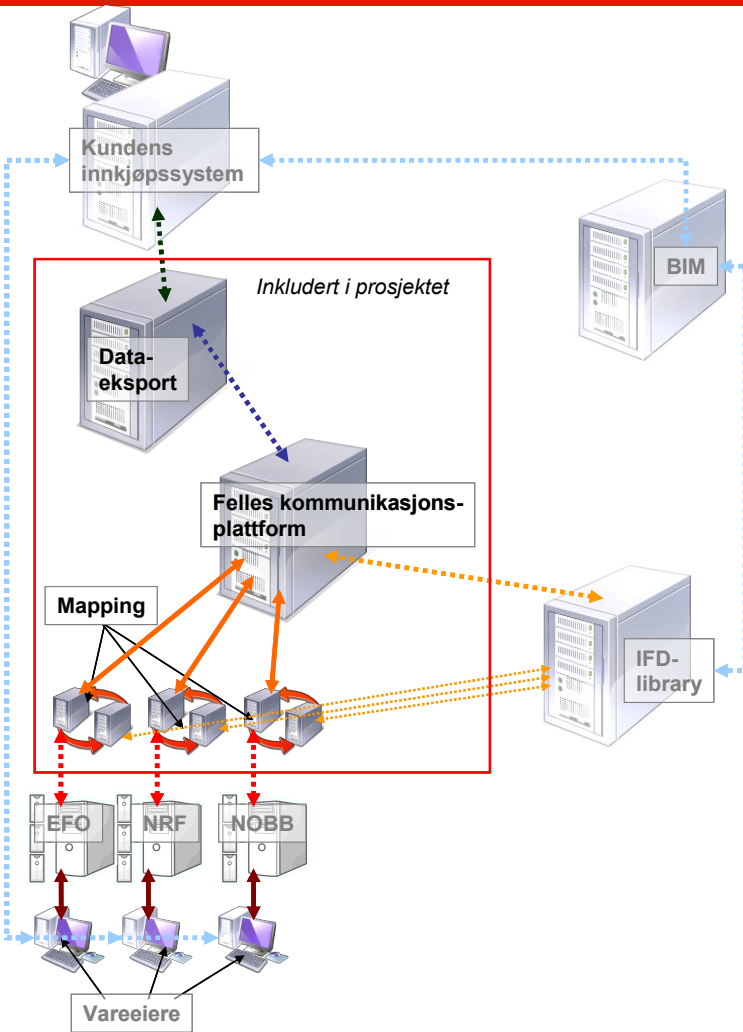

IFD SignOn tilbyr

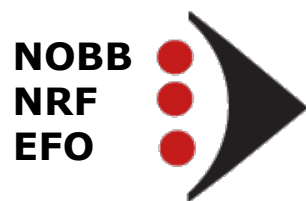

1.4 mill produkter med produkt- og transaksjonsinformasjon

300.000 FDV dokumenter som dekker mer enn 700.000 produkter

10.000 Sikkerhetsdatablader

50.000 produkter med ytelseserklæringer (Declaration of Performance, DoP)

Tilgang til 1.500 leverandører

BIM og innkjøpsplanlegging

BIM-modell

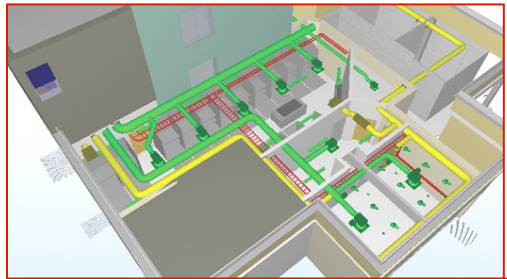

ERP-systemer

Wall.0.3	
Identification	Location
Property Value	
Model	clas6001
Name	Yttervegg 25.0cm U-verdi= 0.20 W/m2K
Type	Yttervegg 25.0cm U-verdi= 0.20 W/m2K
GUID	34eDfbg758u553vs7bEju
Layer	Wall
Is External	True
Geometry	Extrusion

Innkjøpsplanlegging/E-handel

Wall.0.3	
Identification	Location
Property Value	
Model	clas6001
Name	Yttervegg 25.0cm U-verdi= 0.20 W/m2K
Type	Yttervegg 25.0cm U-verdi= 0.20 W/m2K
GUID	34eDfbg758u553vs7bEju
Layer	Wall
Is External	True
Geometry	Extrusion

Statistikker

Wall.0.3	
Identification	Location
Property Value	
Model	clas6001
Name	Yttervegg 25.0cm U-verdi= 0.20 W/m2K
Type	Yttervegg 25.0cm U-verdi= 0.20 W/m2K
GUID	34eDfbg758u553vs7bEju
Layer	Wall
Is External	True
Geometry	Extrusion

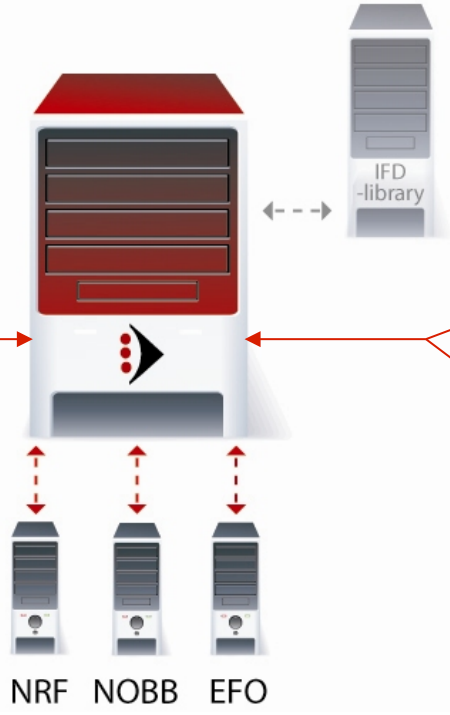

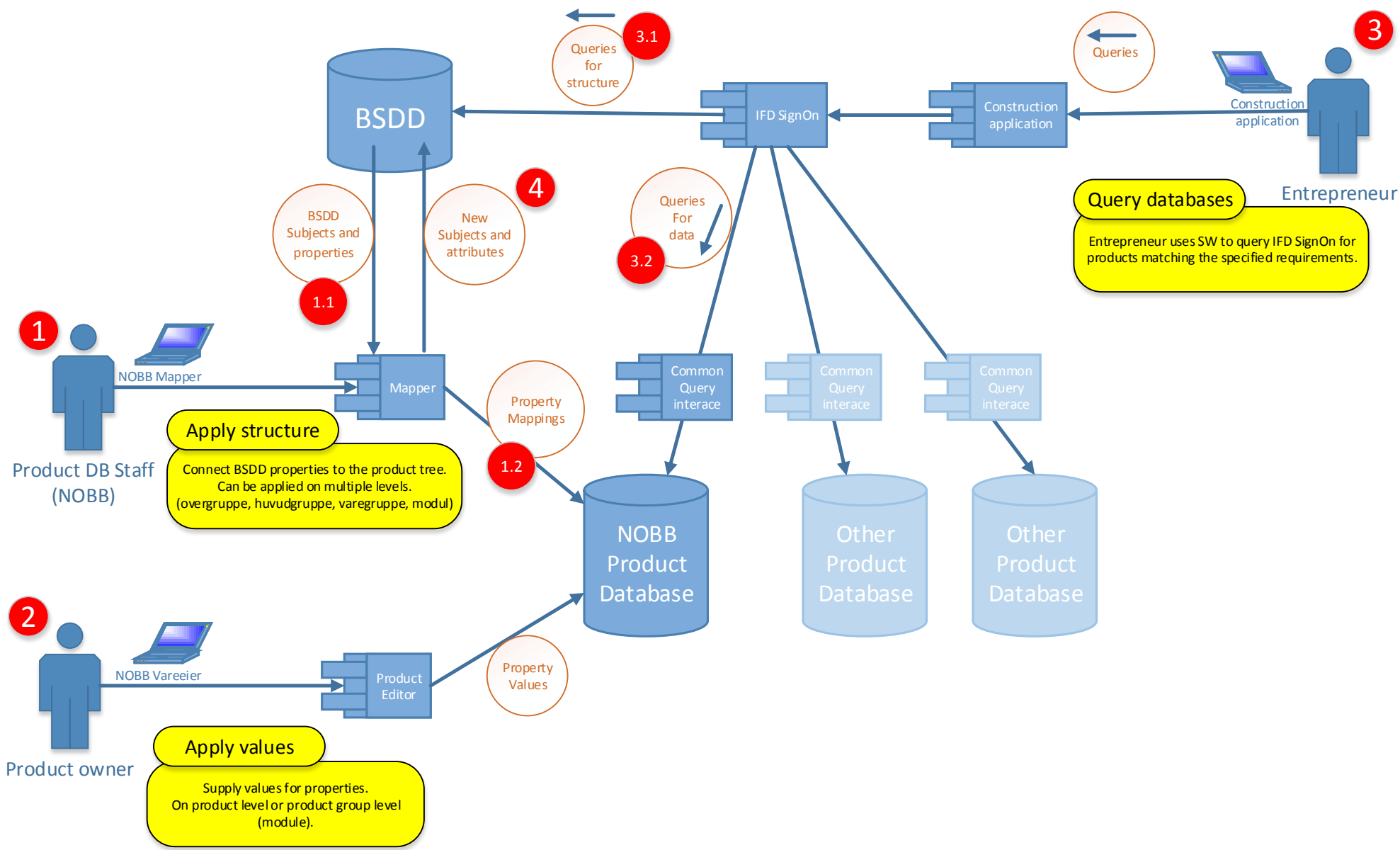

Prosess innkjøpsplanlegging

Bearbeide

- Eksporter BIM-data til Excel
- Laste opp Excel fil til IFD SignOn

Identifisering
av
egenskaps-
begreper

- Redigere Generisk produktnavn
- Redigere egenskapsnavn

Søk i VDB

- Sette opp filter basert på eksisterende verdier
- Søk etter konkret produkt
- Velge produkt

Excel eksport fra BIM

	A	B	C	D	E	F	G	H	I	J	K
13	004\$ITOkHFQODVM\$90J46u	Door	ID03	Skyvedør p	1	2,72		2,27			
14	005GzboF11EZfyzZ56yw00	Slab	DK01	Betong bæ	1	8,41					
15	00JRtT0XPDy9YeY2ZPnxFB	Wall	IV01	Bindingsve	1	9,84	høyde	2,6	bredde	4,67	
16	00JatBIEb4u8r\$qwVibhFm	Column	S-	D220	1					2,6	
17	00KYvRNhtbGODFY9kxFATA	Wall	YV05	Bindingsve	1	4,6		0,85		5,42	
18	00KiqVhPr6qfyGoP_FwGI6	Door	YD02	YD A	1	2,34		2,32			
19	00LMrOuP5719\$NU\$928qn	Space	Gang	Gang	1	4		2,4			
20	00Ms0iTxIDHOvuapknpr7T	Wall	YV03	Bindingsve	1	1,68		0,25		6,71	
21	00NLSnS6nETQkwRYGRUHmy	Wall	IV01	Bindingsve	1	3,19		2,6		1,23	
22	00W7L3ngj26OyagcJ75LXL	Wall	IV05	Bindingsve	1	10,89		3,15		5,48	
23	00WYQTbRkF1KdHRxv2VZPA	Opening			1	2,09		2,31			
24	00_cF\$LHDFHbCU8CQ0tMT	Object			1			0			
25	00mBrIZDpkH8jGsHaCg_5K	Furniture	Plate vask	ElementTy	1			0			
26	00ocnA25Y3YSVLQ5XskKQ_	Opening			1	2,11		2,32			
27	00pLx_5gP9jOjPK3EPzV	Wall	YV01	Bindingsve	1	3,61	høyde	3,4	bredde	1,06	
28	00wcA567DEwxLzT6bXx8TV	Wall	YV01	Bindingsve	1	19,62	høyde	2,9	bredde	7,75	
29	00ycYQdeGdIQqq1Vd48OrU	Wall	IV01	Bindingsve	1	1,56		2,6		0,6	
30	017qVjgxNqJebiPCQNOett	Object			1			0			
31	01B6FIXMnEpAIT0bgTTfiO	Railing			1			1,18			
32	01ChWH2pm\$HeBeBEVcGWnA	Window	V03	Vindu 01	1	1,41		2,31			
33	01FIZnsoKJwyapJIOgiWS	Door	ID05	Skyvedør p	1	3,4		2,27			
34	01Inm5zGDxHAW8t\$X_6Qek	Wall	YV04	Betong bæ	1	41,48		3,4		15,36	
35	01Lzg9NmT9uuyqW1312oRm	Column	S-	D220	1					2,6	
36	01NrXrZGqzJhbH5IEAfUPC	Window	V12	Vindu 01	1	2,8		2,31			
37	01OtyT8yfaGeOdOcLPWjYH	Wall	YV01	Bindingsve	1	0,51		0,6		0,85	
38	01Q6AVHbr8Hum6d3XNy3vF	Wall	YV01	Bindingsve	1	24,5		2,9		8,45	
39	01SvHvyJ61lu\$YoNGTovH	Door	ID03	Skyvedør p	1	2,72		2,27			
40	01VOnmOJ5NIMhz7nPXFy1Z	Opening			1	2,48		0,6			
41	01_sl3fsD9guUkMWjv7krm	Wall	IV05	Bindingsve	1	8,57		3,15		2,72	
42	01bd1rLlyhGeUMJvGakrHn	Wall	VT-	Bindingsve	1	2,16		2,75		0,787	
43	01ioNwgKVpKs53aKOoeFGI	Opening			1	2,28		1,51			
44	01jO62o_DfWp_rsw5QYde2	Wall	YV01	Bindingsve	1	12,19		3		4,06	

ALLE OBJEKTER ALLE FAG



Søk konkrete produkter



Varespesifikasjoner

Generisk produkt

Egenskaper

Varer

Verifiser varespesifikasjon 'Teknisk Bygg (ALLE OBJEKTER allefag.xls)'

[Varespesifikasjoner](#) > Verifiser

Endre produktnavn

Door

Door

Antall	Height	Length
1	2300	900
1	2700	1200

Obligatoriske egenskaper:

Fant generisk produkt.

Navn	Id	Varedatabase	Mer informasjon	FDV
DØRBL COMPACT 03 9X20 HVIT	27546449	NOBB	Mer informasjon	
DØRBL TRADITION 02B 9X19 ANT LAKK	27544766	NOBB	Mer informasjon	
DØR 10X21 PERNIL ANTBEIS ESPR 2X4	28906733	NOBB	Mer informasjon	
DØR 8X20 SIV SPR.FURU LAKK. LAV BR	22771117	NOBB	Mer informasjon	
DØR 8X18 T 3 EIK LAKK SCAN	25975913	NOBB	Mer informasjon	
DØR 9X20 PERNIL MALT HV 2X3	29146909	NOBB	Mer informasjon	
DØRBL EASY SP12 7X20 BØK FINERT	25507112	NOBB	Mer informasjon	
DØRBL MILANO 402 8X20 EIK LAKK	28691624	NOBB	Mer informasjon	



Oppslag varedatabase

🏠 > [Søk: skyvedør](#) > **DØR SF SD PLUSS 2-LAG ALU S 7X21**

DØR SF SD PLUSS 2-LAG ALU S 7X21 SKYVEDØR LYSSAND

Karmbredde: 174 mm treverk + 10 mm ALU bekledding = 184 mm Materialer: Laminert / fingerskjøttet furu. Bunnglasslist i aluminium. Terskel i hardved. Impregnering: Utvendig kjerneved/ impregnert klasse: System 2 ØKO med 90% kjerneved fra innvendig falskant til ytterkant på emne. Sidefeltet leveres ferdig beiset eller malt/lakkert. Glass: - 2-lags energiglass med 15 mm luftavstand standard - Innbrudds hemmende. Glasset er limt fast. - Sikkerhetsglass, herdet ute og laminert inne for bedre personsikring. Brystningshøyde: - Standard 160 mm. - Isolert brystning i valgfri høyde, på bestilling Bruksområde Lyssand Skyvedør m/sidefelt egner seg ypperlig som - skyvedør mot terrasse eller hage - som balkong- eller altandør - til sommerhage i kombinasjon med glassvegger. Farger, overflate Lyssand vinduer og dører kan leveres beiset/malt i en hvilken som helst farge. Eventuelt forskjellig farge utvendig/innvendig. Eller farge utvendig og ubehandlet eller lakkert treverk innvendig. Oppgi farge i NCS-kode for treverk og ALU bekledding i



[Vareoversikt](#) [Pakninger](#) [Priser](#) [Annen info](#) [Melding](#)

NOBB nummer	46646002
Leverandørs varenummer	LASD-SFP-S 7X21
Produsents varenummer	LASD-SFP-S 7X21
NRF nummer	
Merkenavn	Lyssand
Produsent	Lyssand
Vareeier	Lyssand Treindustri AS
NOBB modulnummer	41901876
Modultekst	SKYVEDØR SF PL 2-LAG S ALU LYSSAND
Varegruppe	1460310 - Skyvedør (glass) sidefelt
Lagerført	Nei
Prisenhet	STK
Statistikkenhet	STK
Opprettet dato	15.05.2013
Sist endret dato	16.05.2013
Utgår dato	
Erstattes av	

Dokumenter

[PRE - Produktdatablad](#)
[YTE - Ytelseserklæring](#)
[FDV - Forvaltning, drift og vedlikehold](#)
[HMF - Helse, miljø og sikkerhet faktablad](#)
[EPD - Miljødeklarasjon](#)



[Eksport](#)

Product

Search

Get

forsker Komman... Romover...

4554.PRJ

Bygn - 000 - Plan 112

reg grupper

04 - Emballasje

13 - Dører

▲ 1310 - Innerdører

▷ 1310100 - Fyllingsdører

▷ 1310200 - Profilerte/sporfreste dører

▲ 1310400 - Formpressede dører

27378322 - INNERDØR STIL 374 SPEIL HVIT

27378371 - INNERDØR STIL 378 SPEIL HVIT

27378389 - INNERDØR STIL 379 GLASS HVIT

27380666 - INNERDØR STIL 375 GLASS HVIT

27380674 - INNERDØR STIL 9374 MASSIV UKL HVIT

28693208 - INNERDØR STIL 383 GLASS HVIT

41859997 - INNERDØR STIL 396 TETT HVIT

41860001 - INNERDØR STIL 394 SPEIL HVIT

41860016 - INNERDØR STIL 398 SPEIL HVIT

41862956 - INNERDØR STIL 9378 MASSIV UKL HVIT

41892106 - INNERDØR PAR STIL 375 HVIT

41892114 - INNERDØR PAR STIL 379 HVIT

41892125 - INNERDØR PAR STIL 383 HVIT

Stikkord Standarder Tilhørende varer Godkjenning Media Egenskaper

Legg til/endre verdier ved å dobbeltklikke i cellen, eller marker og tast F2

Egenskap	Verdi	Enhet		Ikke relevant
<i>brannklasse</i>				<input type="checkbox"/>
<i>bredde</i>		centimeter		<input type="checkbox"/>
CE-merke	Ja			<input type="checkbox"/>
EPD	Nei			<input type="checkbox"/>
Glasstype	Dekorglass			<input type="checkbox"/>
Godkjent for handikappet	Ja			<input type="checkbox"/>
Hengsling	Høyre			<input type="checkbox"/>
<i>Innbruddsikkerhet</i>				<input checked="" type="checkbox"/>
Innhold av miljøgifter iht sjekkliste A20	Nei			<input type="checkbox"/>
<i>lengde</i>		centimeter		<input type="checkbox"/>
<i>Ligger produktet i Eco-product</i>				<input type="checkbox"/>
PEFC-sertifisert	Nei			<input type="checkbox"/>
Produktbeskrivelse	Ja			<input type="checkbox"/>
Produktsertifikat	Ja			<input type="checkbox"/>

Statistikkenhet

STK

Opprettet dato

27.06.2004

Sist endret dato

15.12.2011

Utgår dato

Erstattes av

Eksport