



Fra skepsis til entusiasme?

Ketil Kiran

ARCHUS
ARKITEKTER

Mulighetsstudie

ALTERNATIV 2

Kroppsøvingsbygg, SFO og 1.klassetrinn

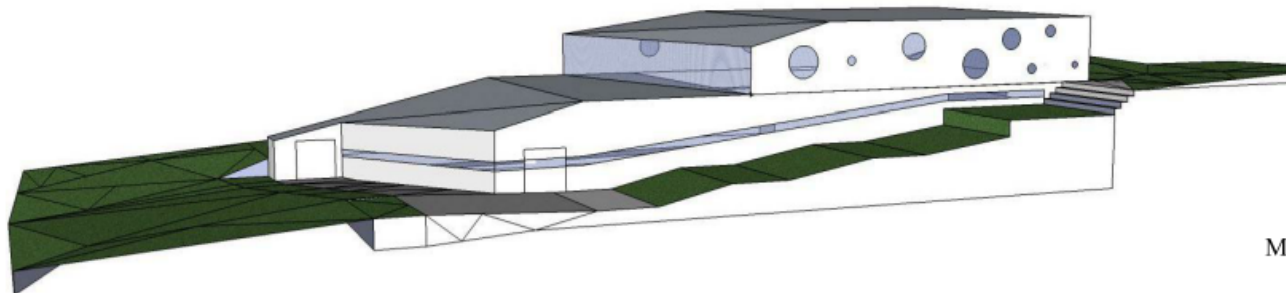

Modell av alt. 1.

I alternativ 2 er lokaler for SFO og 1.klasse lagt som 2.etg over kroppsøvingsalen. Bygningskroppen i 2.etg er på 370kvm. 2. etg har inngang fra nord.

Taket er skrånet i de sørlige delene av takflatene, for å tilpasse bygningen bedre til terrenget.

Byggeprogram og skisseprosjekt

ØSTENSJØ SKOLE

1. november 2009





Modelbilde inngang A-skole og undervisning



Modelbilde fra A-skolen

ARKUS/ARCHIT/1909/1932 - Østensjø skoleprosjekt/Tegningssett/1100 - Korrigeringsbilde.dwg

Tegningsnummer							Prosjekt nr.
Forvalter	Bygget	Etasjer	Flag	Type	Tegningssett	Pl. nr.	Prosjekt nr./forvalter
200560	08	00	A	X	20	01	1932

ARK: **ARCHUS** | 
 RIB: REINERTSEN AS
 Lissakervien 2c
 0283 Oslo
 TF 815 52 100
 RIE: Ing. Per Rasmussen AS
 Vøyenveien 5
 13 33 Vøyenenga
 TF 67171480
 RIV: Mek-Consult AS
 Oslo Brøncksgate 13
 1386 Oslo sentrum
 TF 66776070
 RIBrann: REINERTSEN AS
 Lissakervien 2c
 0283 Oslo
 TF 815 52 100
 RIM: REINERTSEN AS
 Lissakervien 2c
 0283 Oslo
 TF 815 52 100
 RIA: REINERTSEN AS
 Lissakervien 2c
 0283 Oslo
 TF 815 52 100

Rev.	Revisjon/gjelder	Tegn.	Kont.	Dato

Orienteringsfigur:



Fase: **Forprosjekt**

 UNDERSVINGSBYGG	Prosjektnr.: 80200164
--	------------------------------

Tittel: **Østensjø Skole**
 Østensjøveien 112
 kroppsøvningsbygg
 bilder
 inngang A-skole/undervisning og interiør
 A-skolen

Tegningsnummer							Prosjekt nr.
Forvalter	Bygget	Etasjer	Flag	Type	Tegningssett	Pl. nr.	Prosjekt nr./forvalter
200560	08	00	A	X	20	01	1932



Section 2
 ② 100
 1 : 100

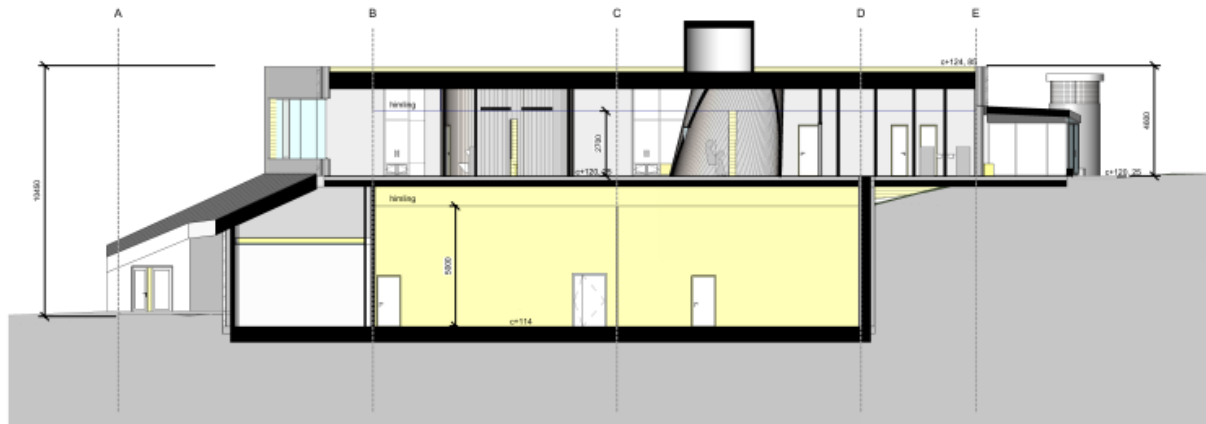

Section 1
 ① 100
 1 : 100

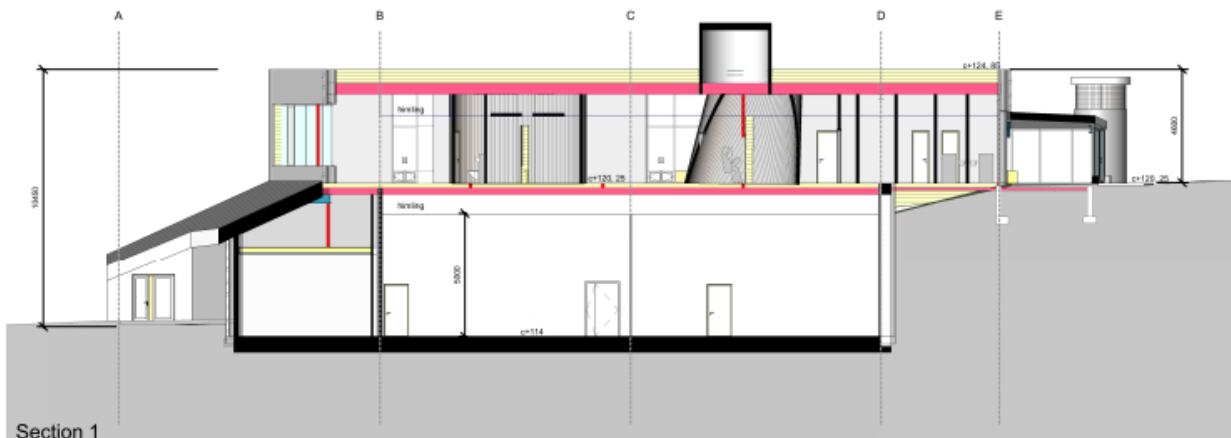

Section 1
100
② samplot



Section 2
100
① samplot

Skisseprosjekt



Forprosjekt



Detaljprosjekt

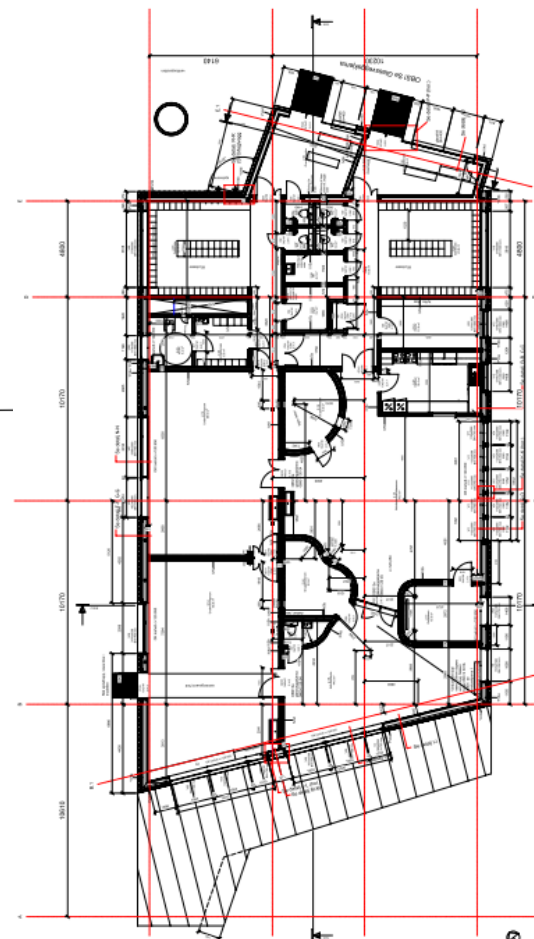

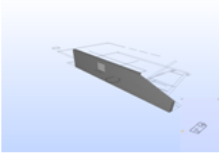
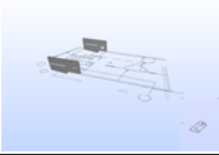
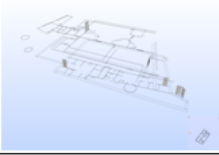
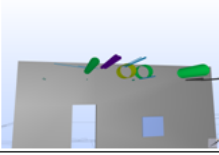
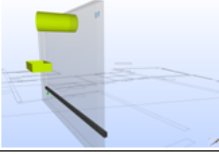
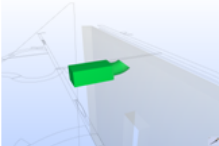
ICE 10- tverfaglig koordinasjon										
Number	Id	Location	Date	Author	Picture	Issue comment	Responsibilities	Action Required	Action Taken	Status
1	ICE 9582	(ARK) 1.etasje, (ARK) teknisk etasje [teknisk etasje GSA Design Gros]	16-Oct-2011	Bjarte Harklau		Vegg og dør har forskjellig etasjetilhørighet. Vegger skal tilhøre riktig etasje.				Open
2	ICE 9583	(ARK) 2. etasje, (ARK) teknisk etasje Garderobe[2.03]	16-Oct-2011	Bjarte Harklau		Vinduer og vegger ligger i forskjellig etasje. Vegger må ha riktig etasjetilhørighet.				Open
3	ICE 9584	(ARK) 2. etasje, (ARK) 1.etasje Gang[1.07]	16-Oct-2011	Bjarte Harklau		Slagretning på dører er ikke definert.				Open
4	ICE 9597	(RIE) 2. etasje, (ARK) 2. etasje, (RIV) 2. etasje	16-Oct-2011	Bjarte Harklau		RIV: Rydde opp i kanal/rør gjennomgang i vegg.				Open
5	ICE 9598	(RIE) 2. etasje, (ARK) 2. etasje, (RIV) 2. etasje	16-Oct-2011	Bjarte Harklau		Flere installasjoner kolliderer med veggen.				Open
6	ICE 9599	(RIV) 2. etasje, (ARK) 2. etasje Aktivitetsskole[2.18], Gang[2.11], Gruppe/lekerom[2.15], Undervisningsrom[2	16-Oct-2011	Bjarte Harklau		Unøyaktig plassering av VENT.				Open



